Купить студию за 2 333 610 рублей на улица Генерала Глазунова, 3

Пензенская область, Городской округ Пенза, Пенза, улица Генерала Глазунова, 3

2 333 610 Р
81 028Р за м^2

28.80 м^2	17.00 м^2	5.50 м^2	17 из 18
Общая	Жилая	Кухня	Этаж

В продаже квартира, планировка" студия" в сданном доме ул. Генерала Глазунова д.3 Дом сдан, полностью заселен. Квартира расположена на 17 этаже из 18. Общая площадь 29 кв.м. Особый плюс этой квартиры-это панорамное остекление! Вид, ну просто не передать! Так же в квартире сделан качественный ремонт: -ламинат светлый -сан. узал в плитке с установленной сан. техникой -натяжной потолок с установленными светильниками -светлы обои Рядом с домом остановка общественного транспорта, ТЦ "Квартал" и множество разных магазинов. Данная квартира участвует в акции " Платим ипотеку за Вас" Так же рассматривается возможность обмена. Любая форма оплаты Лот №198337

12 с 18.01.2022, обновлен 08.11.2024

Продавец: Перспектива24

Телефон: +7 927 096-00-18

Характеристики

Количество комнат	1	Тип дома	кирпичный
Этаж	17	Этажей всего	18
Студия	да	Наличие балкона	да
Площадь жилая	17.00 кв. м	Площадь кухни	5.50 кв. м
Высота потолков	2.7 м		
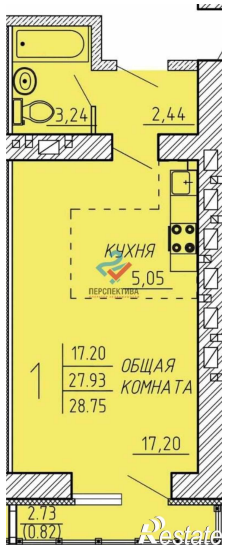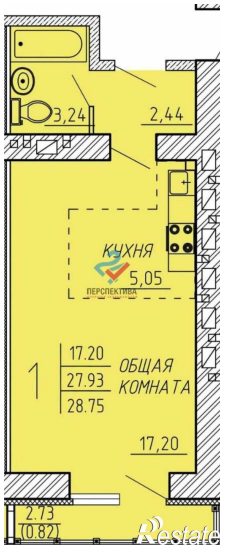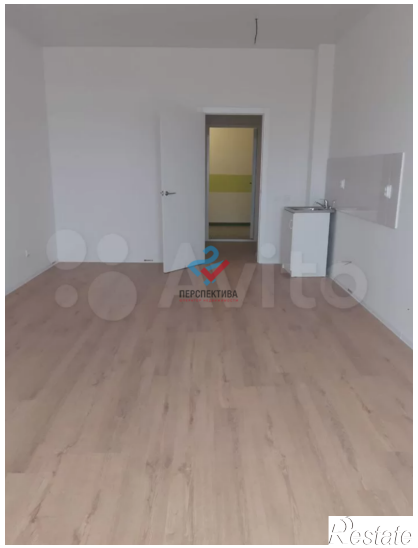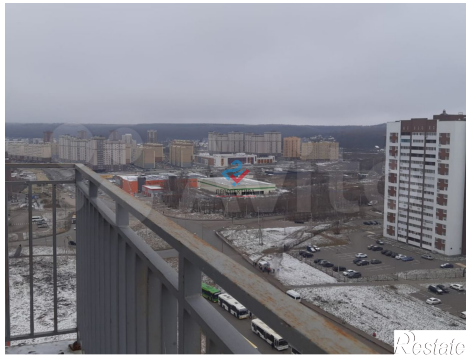
https://penza.restate.ru/obj/prodazha-kvartiri-ulica-generala-glazunova-3-1814937643/