Сдать квартиру за 16 000 рублей на ул Генерала Глазунова, 11

Пензенская область, Городской округ Пенза, Пенза, ул Генерала Глазунова, 11

16 000 Р в месяц

32.00 $м^2$	9.00 $м^2$	16 из 20
Общая	Кухня	Этаж

*Сдам однокомнатную квартиру на длительный срок** **Без мебели** — идеально для тех, кто хочет обставить жилье под себя. **Современный ремонт** — чистые стены, новая сантехника и электрика. **Расположение** — вся инфраструктура в шаговой доступности: магазины, остановки, парки, кафе ,прогулочные аллеи . **Для кого:** Молодая семья (без животных). Ответственные граждане, готовые бережно относиться к жилью. **Условия:** • Залог: 1 месяц аренды. • Коммунальные платежи оплачиваются отдельно. **Дополнительно:** Хорошая транспортная доступность. Можно смотреть в любое время. Доп. описание: санузел раздельный, , пластиковые окна, в доме есть: детская площадка, открытый двор, наземный паркинг, лифт пассажирский, лифт грузовой, современный ремонт, также имеются: телефон, интернет, кабельное телевидение, счетчики холодной и горячей воды, счетчики тепла, домофон, железная дверь, Код пользователя: 162485 Номер в базе: 7466388

2 с 13.05.2025, обновлен 14.05.2025

Продавец: Собственник

Телефон: +79875012832

Характеристики

Количество комнат	1	Тип дома	кирпично-монолитный
Этаж	16	Этажей всего	20
Площадь кухни	9.00 кв. м		

https://penza.restate.ru/obj/arenda-odnokomnatnoy-kvartiri-ul-generala-glazunova-11-18231879268/

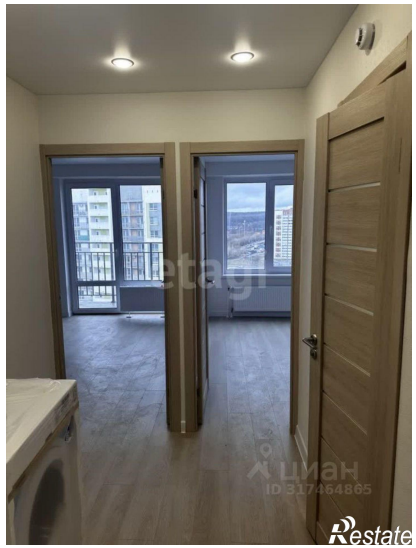

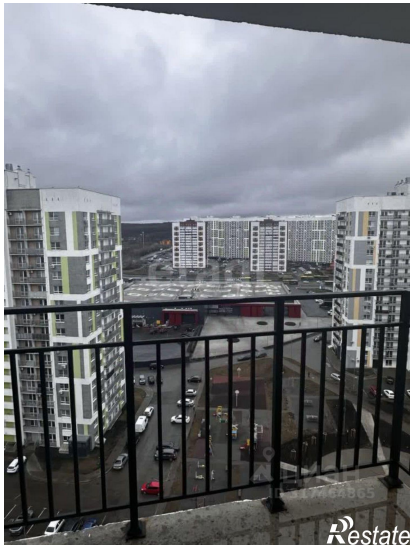
Restate