Купить квартиру за 5 500 000 рублей на Пушкина ул, 17

Пензенская область, Городской округ Пенза, Пенза, Пушкина ул, 17

5 500 000 Р
93 697Р за м^2

58.70 м^2	36.90 м^2	7.10 м^2	5 из 9
Общая	Жилая	Кухня	Этаж

В продаже отличная 3-комнатная квартира в самом центре нашего города на ул.Пушкина д.17 - квартира расположена на 5 этаже 9-этажного панельного дома, не угловая, три окна выходят во двор (смотрят на детский сад), одно окно с лоджией смотрит во двор соседнего дома - площадь квартиры 58,7 кв.м (включая лоджию 4,8 кв.м), удобная планировка, кухня 7,1 кв.м, комнаты: 17,1+10,4+9,4 кв.м - квартира готова к проживанию, в очень хорошем состоянии, выполнен качественный ремонт: входная металлическая дверь, пластиковые окна, современные биметаллические радиаторы, на полу выполнена стяжка пола, сверху линолеум, медная проводка, межкомнатные двери из натурального дерева, потолки выровнены и покрашены - санузел совмещенный в современном кафеле, испанская сантехника, полипропиленовые трубы, водяные счетчики - просторная остекленная лоджия из спальни, выведен свет и электрическая розетка - в квартире остается в подарок кухонный гарнитур из массива дерева с электрической вытяжкой, плитой, корпусная мебель в гостиной из массива дерева, просторные шкафы в комнатах, комод, зеркало в прихожей, все осветительные приборы - проезд на территорию огорожен с двух сторон шлагбаумами, вместительная парковка для жильцов, детские площадки, скамейки для отдыха - один собственник, вся сумма в договоре, ...

1 с 02.06.2025, обновлен 19.08.2025

Продавец: Альянсъ

Телефон: +79022071778

Характеристики
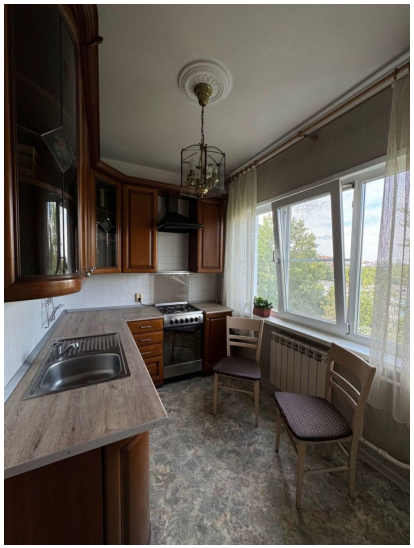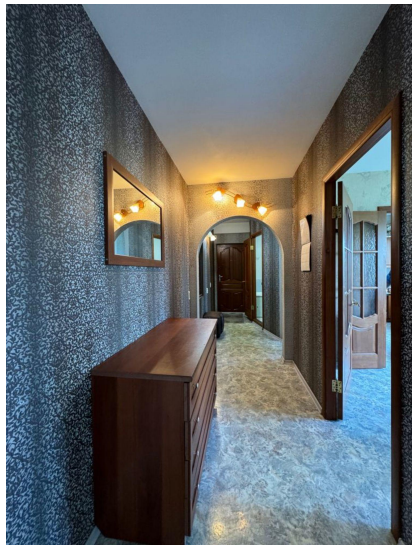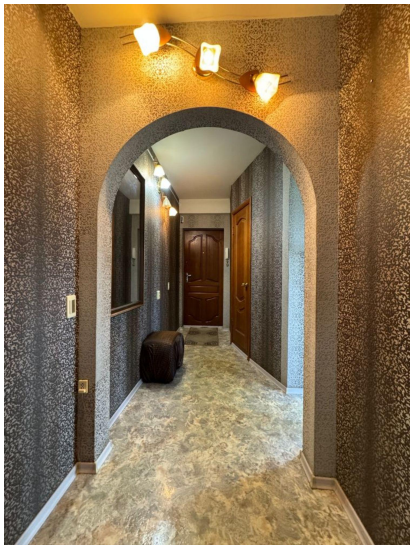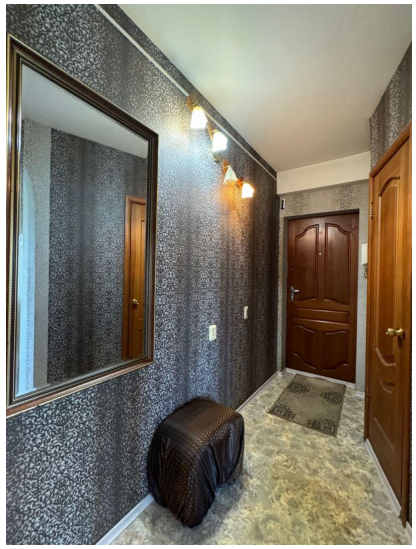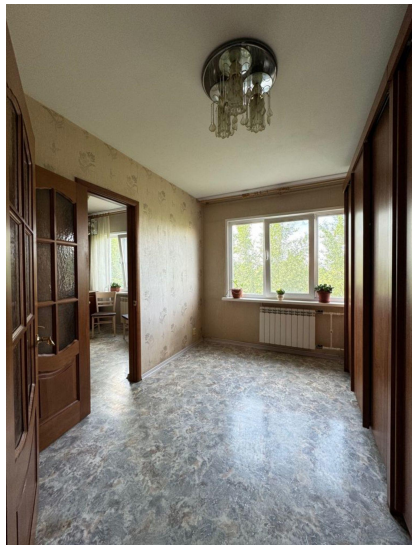
Количество комнат	3	Тип дома	панельный
Этаж	5	Этажей всего	9
Состояние объекта	отличное	Наличие балкона	да
Санузел	совмещенный с/у	Площадь жилая	36.90 кв. м
Площадь кухни	7.10 кв. м	Наличие парковки	да
Наличие мусоропровода	нет