Купить квартиру за 4 650 000 рублей на улица Антонова, 24

Пензенская область, Городской округ Пенза, Пенза, улица Антонова, 24

4 650 000 Р
110 714Р за м^2

42.00 м^2	18.00 м^2	10.00 м^2	2 из 12
Общая	Жилая	Кухня	Этаж

В продаже 1-комнатная квартира, расположенная по адресу: улица Антонова 24 (мкрн ГПЗ-24). 2/12 этаж кирпичного дома / Общая площадь - 39.3 м2 + 2.3 м2 лоджия / Комната: 18 м2 / Кухня: 10 м2 ВЫПОЛНЕН ОТЛИЧНЫЙ РЕМОНТ: напольное покрытие комнаты - ламинат, в кухне и прихожей уложен керамогранит, установлены натяжные потолки, санузел раздельный в плитке. Лоджия застеклена, выход из кухни. Есть отдельная гардеробная. В квартире остаётся кухонный гарнитур. ШАГОВАЯ ДОСТУПНОСТЬ: остановка транспорта, детский сад, школа, магазины и торговые центры. Без долгов и обременений, наличные, ипотека. Поможем одобрить ипотеку в любом банке Пензы! Обмен Вашей недвижимости на нашу! Звоните или пишите прямо сейчас, расскажем подробную информацию по объекту и организуем просмотр! Ответственный специалист: Чавкин Сергей Владимирович

0 с 06.07.2025, обновлен 06.07.2025

Продавец: Собственник

Телефон: +79870710872

Характеристики

Количество комнат	1	Тип дома	кирпичный
Этаж	2	Этажей всего	12
Площадь жилая	18.00 кв. м	Площадь кухни	10.00 кв. м
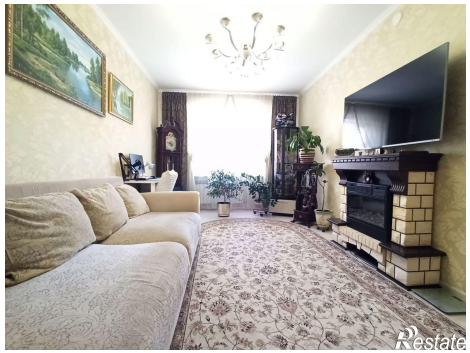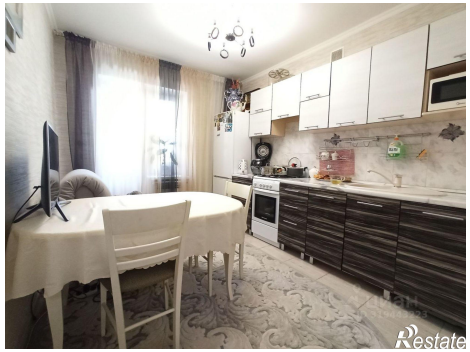
https://penza.restate.ru/obj/prodazha-odnokomnatnoy-kvartiri-ulica-antonova-24-18232244527/