Сдать квартиру за 20 000 рублей на ул Мира, 74Б

Пензенская область, Городской округ Пенза, Пенза, ул Мира, 74Б

20 000 Р в месяц

47.00 м^2	33.00 м^2	11.00 м^2	9 из 18
Общая	Жилая	Кухня	Этаж

Сдаётся уютная однокомнатная квартира в современном доме, расположенная по адресу: Россия, Пенза, улица Мира, 74Б. Общая площадь квартиры составляет 47 кв. м, жилая площадь — 33 кв. м, а просторная кухня занимает 11 кв. м. Квартира находится на 9 этаже 18-этажного монолитного дома 2018 года постройки. Высота потолков 2.85 метра дарит ощущение простора и свободы. В квартире выполнен качественный евроремонт. Комната полностью меблирована, что позволяет сразу же заселиться без лишних хлопот. На кухне предусмотрена вся необходимая техника: холодильник, телевизор и стиральная машина. Совмещённый санузел оборудован ванной, поэтому можно расслабиться после долгого дня. Из окон открывается вид на тихий двор, а наличие лоджии добавляет дополнительное пространство для отдыха. Дом находится в отличном состоянии, с двумя пассажирскими лифтами, что удобно для ежедневного пользования. На территории дома предусмотрена наземная парковка, поэтому можно не беспокоиться о месте для автомобиля. Район с развитой инфраструктурой: рядом расположены школы, детские сады и магазины, что делает проживание здесь особенно комфортным . Отличная транспортная доступность позволяет быстро добраться до любой точки города. Условия аренды: договор на длительный срок. Комиссия агентства 30 %.Квартира подходит для ...

7 с 08.07.2025, обновлен 08.07.2025

Продавец: Собственник

Телефон: +79875022113

Характеристики

Количество комнат	1	Тип дома	монолитный
Этаж	9	Этажей всего	18
Площадь жилая	33.00 кв. м	Площадь кухни	11.00 кв. м

https://penza.restate.ru/obj/arenda-odnokomnatnoy-kvartiri-ul-mira-74b-18232260057/

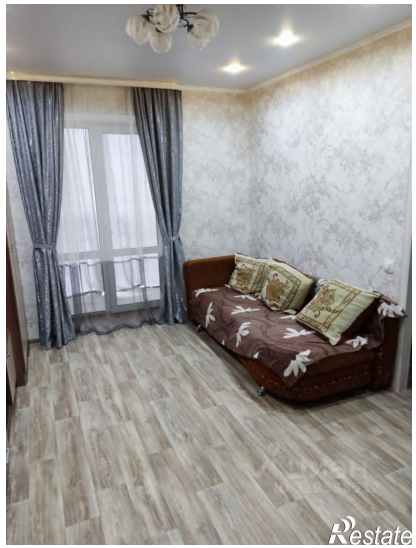

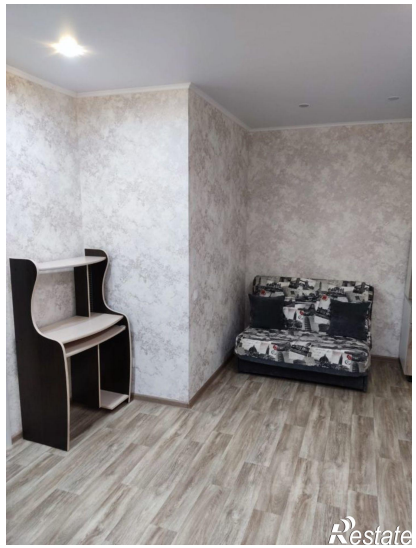
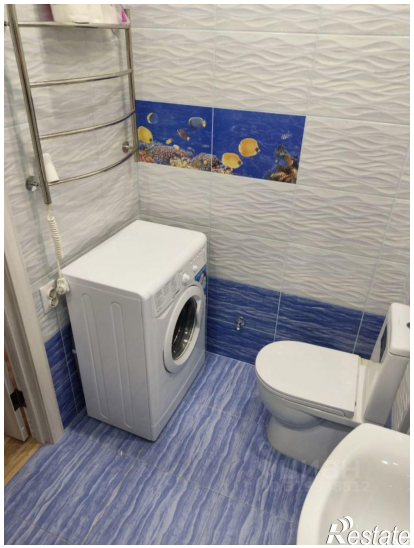
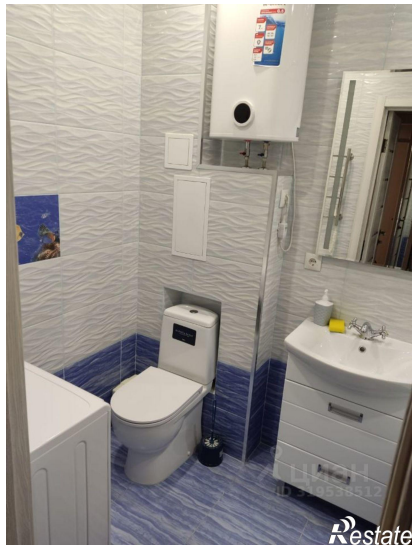
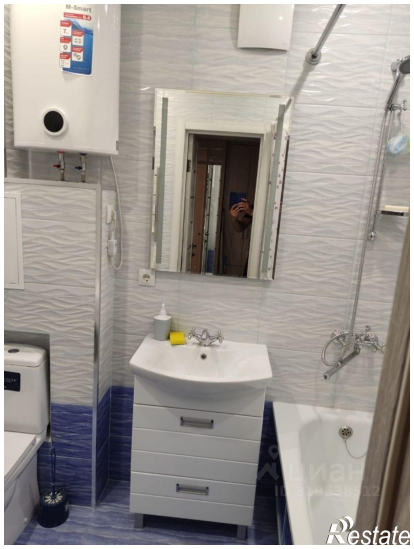
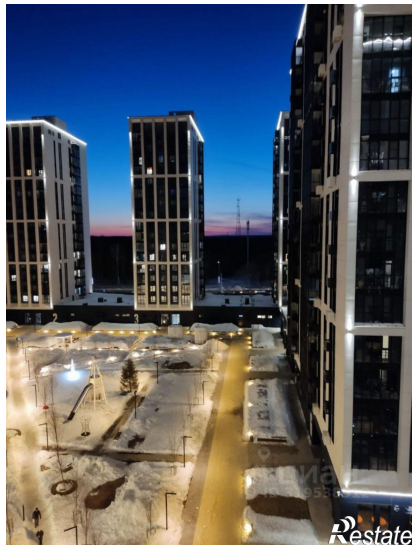

Restate