Купить квартиру за 4 600 000 рублей на ул Антонова, 22

Пензенская область, Городской округ Пенза, Пенза, ул Антонова, 22

4 600 000 Р
112 195Р за м^2

41.00 м^2	19.50 м^2	14.00 м^2	4 из 14
Общая	Жилая	Кухня	Этаж

Арт. 108073037 В продаже просторная однокомнатная квартира, расположенная на четвертом этаже двенадцатиэтажного нового кирпичного дома (застройщик Пензастрой) по ул. Антонова, 22, в самом благополучном районе города - ГПЗ-24. Идеальный вариант для тех, кто ценит комфорт, тишину и грамотную планировку. Площадь — 41.2 м² Этаж — 4 из 12 Дом — кирпичный (тепло и отличная шумоизоляция) Что вам точно понравится: Кухня мечты — 14 м². Простор, где хватит места и для зоны готовки, и для полноценной обеденной группы, и даже для диванчика или уютного уголка для чтения. Жилая комната — 19,5 м². Удобно зонируется, легко вмещает всё необходимое для жизни и отдыха. Комната квадратной формы — без потерь по метражу. В комнате обустроена огромная гардеробная - не нужно больше никаких шкафов и полок. Панорамная лоджия с видом на зелёный массив. Уединение и тишина без соседских окон напротив. Приятный вид на природу вместо суеты — для утреннего кофе, отдыха и вдохновения. Кирпичный дом. Тёплый зимой, прохладный летом. Отличная звукоизоляция и высокий уровень комфорта по сравнению с панельными новостройками. Удачный 4 этаж — золотая середина . Не слишком высоко, но и не близко к пыльной дороге. Комфортный уровень без компромиссов. Удобная локация: Дом расположен в спокойном районе с развитой ...

0 с 08.07.2025, обновлен 08.07.2025

Продавец: Собственник

Телефон: +79869409289

Характеристики

Количество комнат	1	Тип дома	кирпичный
Этаж	4	Этажей всего	14
Площадь жилая	19.50 кв. м	Площадь комнат	19.50 кв. м
Площадь кухни	14.00 кв. м		

https://penza.restate.ru/obj/prodazha-odnokomnatnoy-kvartiri-ul-antonova-22-18232260073/

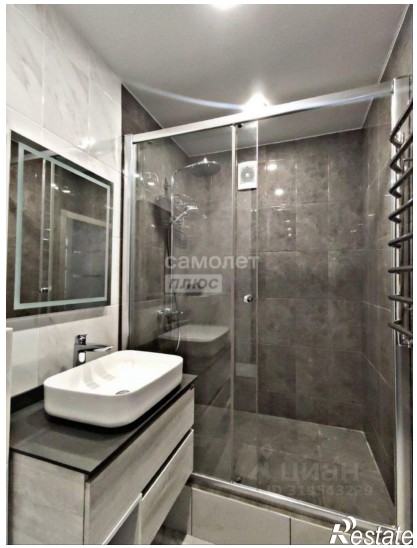

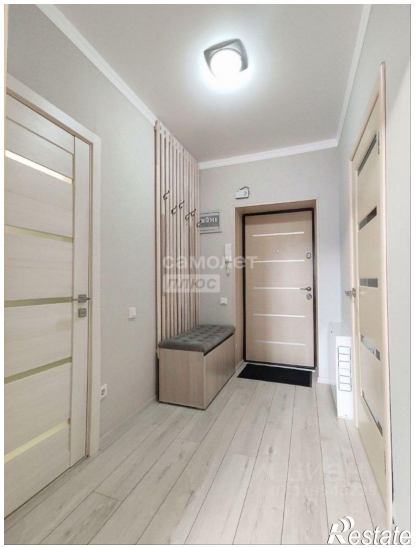

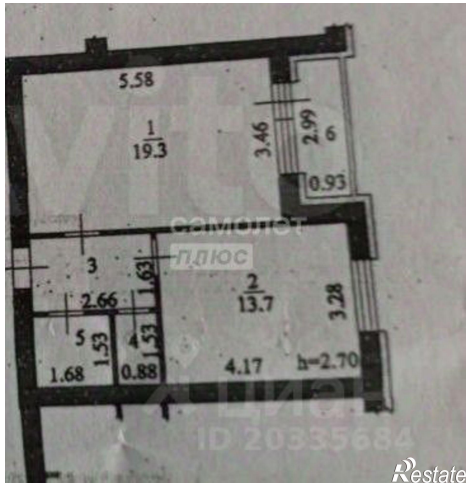

Restate

ЦИАН
ID 319543379
Restate