# Купить квартиру за 5 400 000 рублей на ул Измайлова, 41 А

Пензенская область, Городской округ Пенза, Пенза, ул Измайлова, 41 А

5 400 000 Р
85 714Р за м$^2$

| 63.00 м$^2$ | 31.20 м$^2$ | 15.00 м$^2$ | 14 из 17 |
|---|---|---|---|
| Общая | Жилая | Кухня | Этаж |

Продается большая видовая 2-комнатная квартира по ул. Измайлова 41В. Дом сдан. ЖК Сити-Квартал. Этаж 14й в 17-этажном кирпичном доме. Общая площадь 63,15 кв.м., куда входит: кухня- гостинная 15 кв.м., две комнаты 15,35 кв.м. и 15,9 кв.м., прихожая 8 кв.м., раздельный санузел 3,6 кв.м. и 2 кв.м. плюсом площадь балкона 3,26 кв.м. (панорамное остекление). Качественная отделка от Застройщика Группа компаний Жилстрой -лучевая разводка отопления -стяжка пола -штукатурка стен -внутриквартирные перегородки -панорамное остекление балкона О районе: До центра города 5 минут на транспорте. В районе ул. Измайлова прекрасно развита инфраструктура. Район активно осваивается ведущими застройщиками. Сетевые магазины, банки, кафе, школа, детсад - все под рукой. Жить в новом ЖК всегда приятнее ! Рассматриваем все формы оплаты. Продажа квартиры от физлица. Финансовые обязательства перед застройщиком исполнены.

20 с 19.07.2025, обновлен 19.07.2025

Продавец: Собственник

Телефон: +79869402905

## Характеристики

| | | | |
|---|---|---|---|
| Количество комнат | 2 | Тип дома | кирпичный |
| Этаж | 14 | Этажей всего | 17 |
| Площадь жилая | 31.20 кв. м | Площадь кухни | 15.00 кв. м |

https://penza.restate.ru/obj/prodazha-dvuhkomnatnoy-kvartiri-ul-izmaylova-41-a-18232334612/

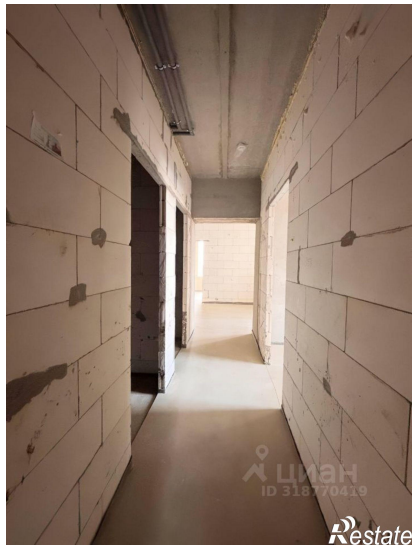

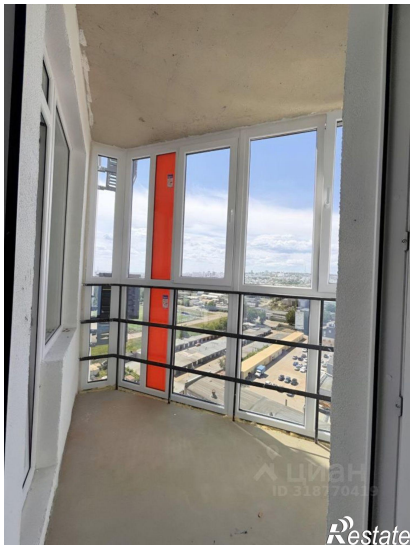

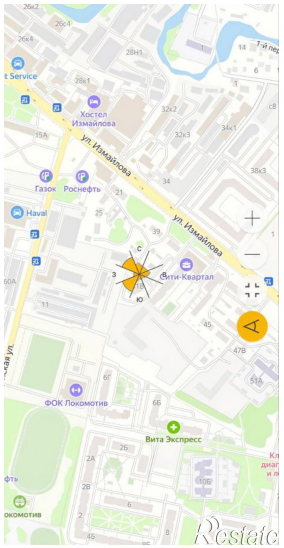

3.61
2.07
7.93
15.06
15.35
63.15
3.26
15.87
Restate

Restate