Сдать квартиру за 17 000 рублей на ул Генерала Глазунова, 4

Пензенская область, Городской округ Пенза, Пенза, ул Генерала Глазунова, 4

17 000 Р в месяц

36.00 м^2	16.00 м^2	10.00 м^2	7 из 18
Общая	Жилая	Кухня	Этаж

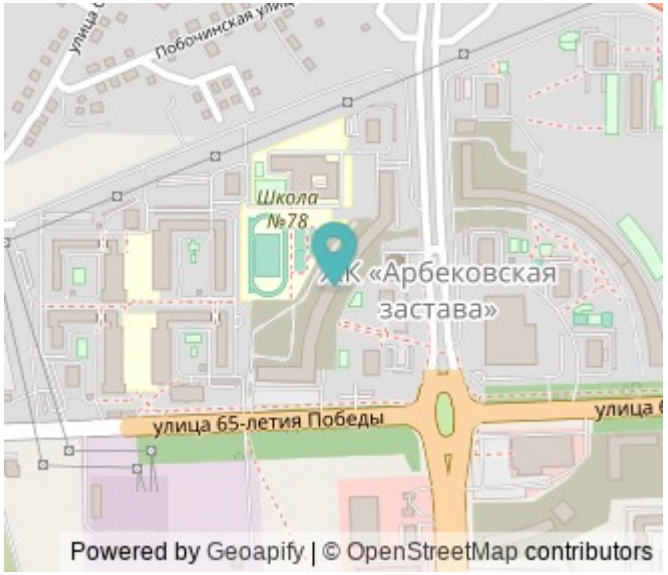

Сдам однокомнатную квартиру в новом микрорайоне. ЖК Арбековская Застава Новый дом. Рассмотрим пару (без детей и животных) или девушку- работающую. Для длительного проживания. Оплата 17 000 тыс.р. в месяц + коммунальные платежи. 10 000 тыс.руб.(ОБЯЗАТЕЛЬНО ЗАЛОГ) 80% - разовая комиссия агентству недвижимости. Регистрацию не делаем. Уютная однокомнатная квартира. Отличное состояние квартиры. Площадь- 36 кв.м; комната - 16 кв.м, кухня - 10 кв.м. Расположена на 7 этаже 18 этажного дома. Есть всё самое необходимое для длительного и комфортного проживания в квартире: В комнате - диван, комод, шкаф-купе. Кухня - гарнитур с техникой: варочная панель, духовой шкаф, микроволновая печь, электрический чайник, холодильник. Стол со стульями. Санузел совмещённый в современном кафеле, стиральная машина. Бойлер. С кухни выход на балкон. Новый высокоразвитый район: крупные торговые центры и спортивные комплексы. Остановка общественного транспорта около дома, зоны отдыха около дома. Татьяна.

14 с 13.08.2025, обновлен 13.08.2025

Продавец: Собственник

Телефон: +79869354855

Характеристики
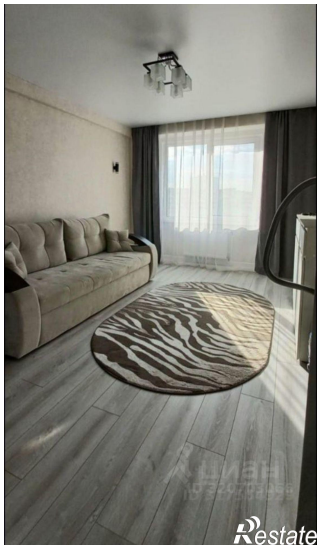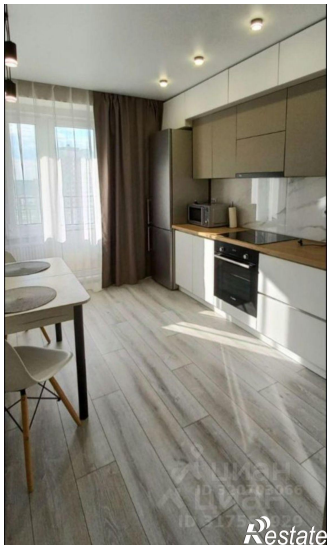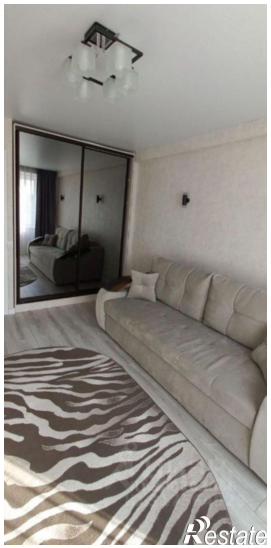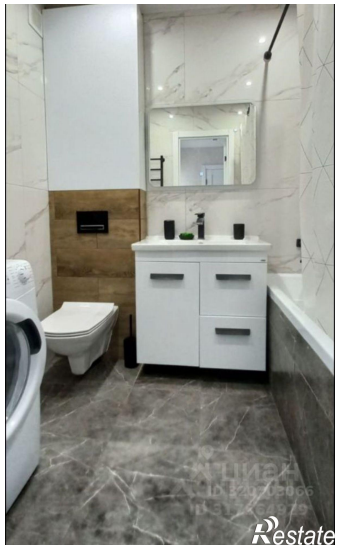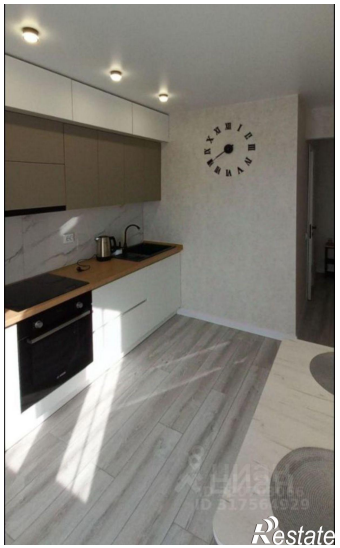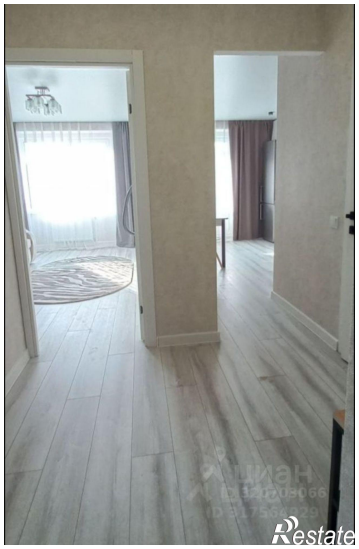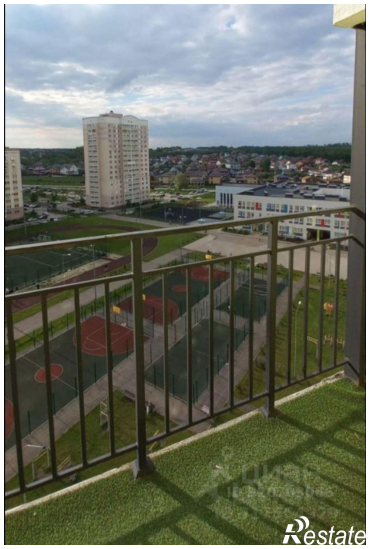
Количество комнат	1	Тип дома	блочный
Этаж	7	Этажей всего	18
Площадь жилая	16.00 кв. м	Площадь кухни	10.00 кв. м